ジーシー インプラント

ハイブリッドアバットメント

for Implant Aadva

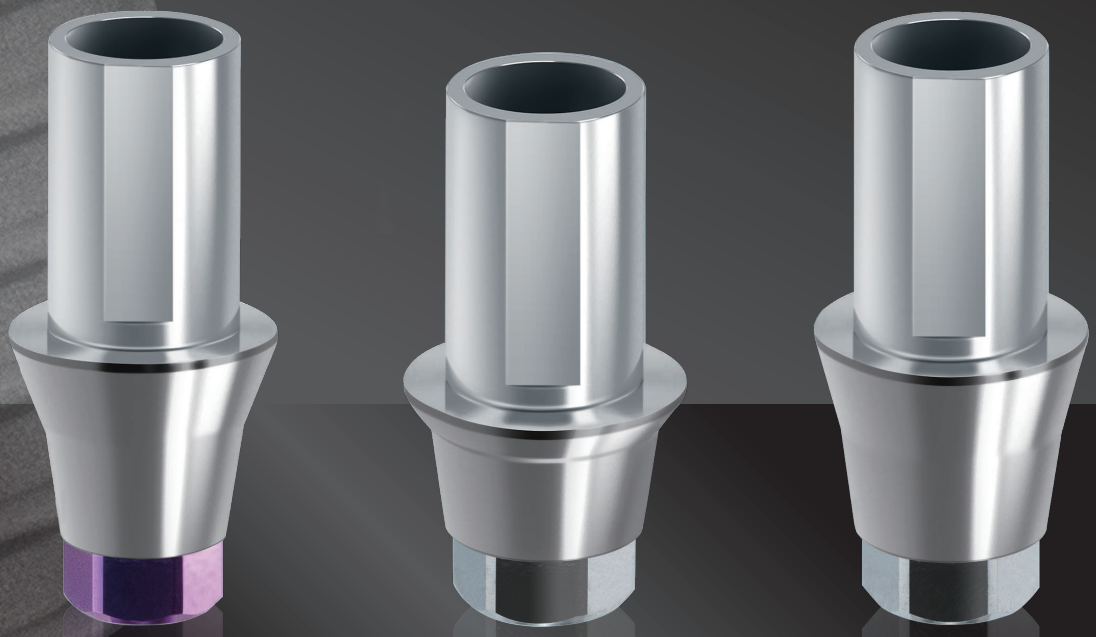

Narrow 2mm　　Regular/Wide 1mm　　Regular/Wide 2mm

1. シンプルなデザイン

2. デジタルワークフローに対応

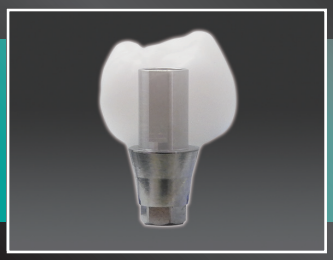

システム	製品名	製品 No.	価格
Aadva	ハイブリッドアバットメント Narrow 2mm 六角付	7B357	￥7,300（スクリュー付）
	ハイブリッドアバットメント Regular/Wide 1mm 六角付	7B358	ジーシー加工センターサービス料 ＜データ送り＞￥10,000 ＜模型送り＞ ￥15,000
	ハイブリッドアバットメント Regular/Wide 2mm 六角付	7B359	

上部構造体製作ワークフロー

■インハウス加工 / ジーシー加工センターデータ送り※1

ジーシーインプラント
ライブラリデータはコチラ

※1 上部構造体データの作製には以下の条件を全て満たす必要があります。
- ジーシーインプラント Elos Accurate スキャンボディを用いてスキャンを行う。
- 3shape 社『dentalsystem』または exocad 社『exocad Dental CAD』を所有している。
- アドオンソフト『アバットメントデザイナー』(3shape)、アドオンモジュール『インプラントモジュール』(exocad) を所有している。
- CAD ソフトにハイブリッドアバットメントに対応するジーシーインプラントライブラリがインストールされている。

■ジーシー加工センター模型送り※2

※2 模型送りの際は注文書が必要です。

模型送り用の
注文書はコチラ

上部構造体の接着ステップ

1 上部構造体の適合確認

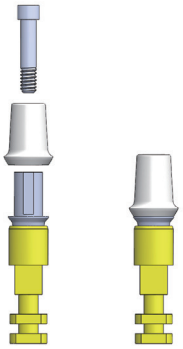

2 ハイブリッドアバットメントのサンドブラスト処理

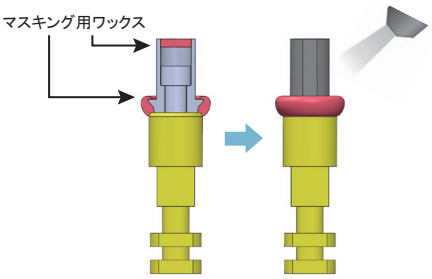

サンドブラスト処理
- アルミナ粒子：50μm
- ブラスト圧：0.3MPa

3 上部構造体の接着

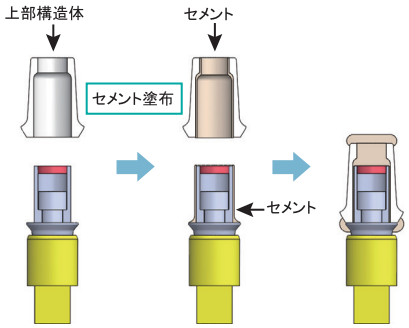

レジンセメントにて接着

4-① 余剰セメントの除去（光照射の場合）

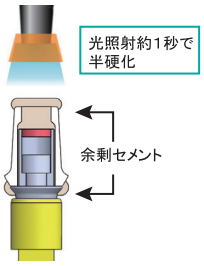

光照射（約 1 秒）し、余剰セメントが半硬化したらインスツルメントで除去する。

4-② 余剰セメントの除去（化学硬化の場合）

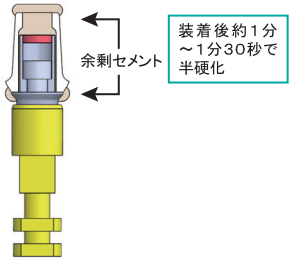

余剰セメントが半硬化したらインスツルメントで除去する。

5 セメントの最終硬化

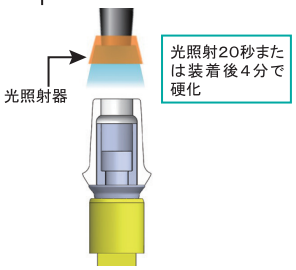

レジンセメントを完全に重合させ、再度余剰セメントの除去を行う。余剰セメントの除去後、十分な時間（12 時間以上）静置する。

関連製品

歯科接着用レジンセメント
ジーシー
ジーセム リンクエース

●色調
3 色 =A2、AO3、トランスルーセント
●梱包・希望医院価格
1 函：シリンジ 4.6g（2.7mL）2 本、EM ミキシングチップ T 15 個、EM ミキシングチップ F 5 個、EM ミキシングチップ F 用ノズル RC 5 個 = ¥9,600

Elos Accurate
ジーシー インプラント

Aadva Scan E1
Aadva Scan E3
Aadva Scan E4
Aadva Scan D2000

Aadva Zirconia
ディスク

（種類）6 種 =ST14、ST18、ST25、EI 14、EI 18、EI 25
ST：スタンダード
EI：エナメルインテンシブ
※数字はディスク厚さ
ディスク径：98.5mm 全種共通
（包装）1 函 1 枚入 =
ST14、EI 14… ¥37,500
ST18、EI 18… ¥39,500
ST25、EI 25… ¥41,500

ジーシー インプラント Aadva チタンベース 高度管理医療機器 22900BZX00132000 Aadva Zirconiaディスク 管理医療機器 225AFBZX00051000 ジーシー ジーセム リンクエース 管理医療機器 225AKBZX00043000
ジーシー インプラント Elos Accurate 歯科印象採得用器材 13B1X00155000299 Aadva スキャンE1 一般医療機器 13B1X00155000293 Aadva スキャンE3 一般医療機器 13B1X00155000294
Aadva スキャンE4 一般医療機器 13B1X00155000302 Aadva スキャンD2000 一般医療機器 13B1X00155000282
製造販売元・製造元：株式会社ジーシー 東京都板橋区蓮沼町76－1 製造販売元・製造元：株式会社ジーシー デンタルプロダクツ 愛知県春日井市鳥居松町2－285

株式会社 ジーシー 東京都文京区本郷3-2-14 お客様窓口 0120-416480 受付時間9:00a.m.～5:00p.m.（土曜日、日曜日、祭日を除く）